

### Bodenaufbau Wohnräume

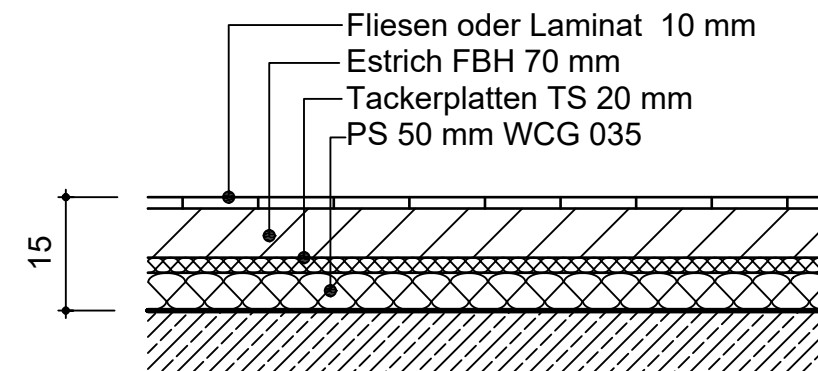

### Bodenaufbau Treppenhaus

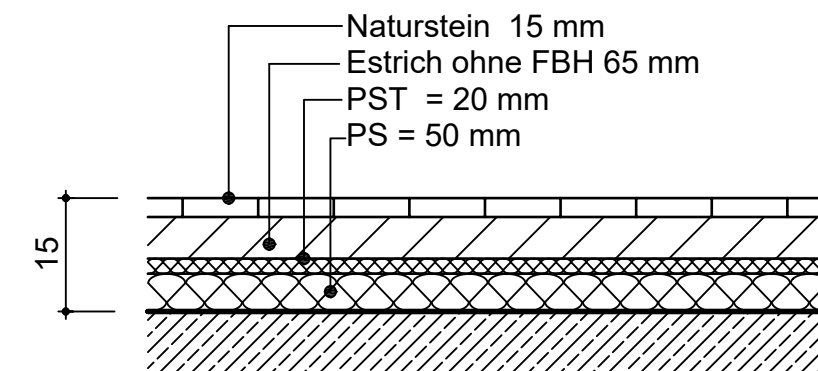

### Bodenaufbau Balkon

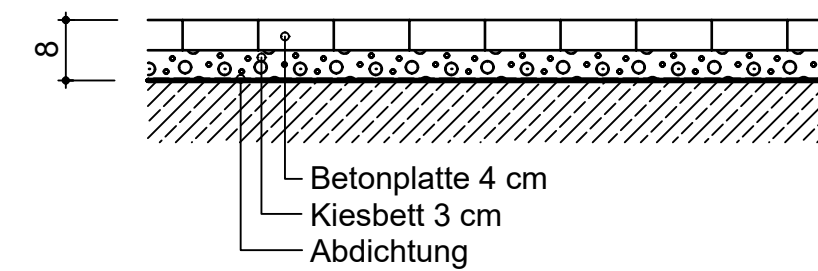

### Regelschnitt Fenster

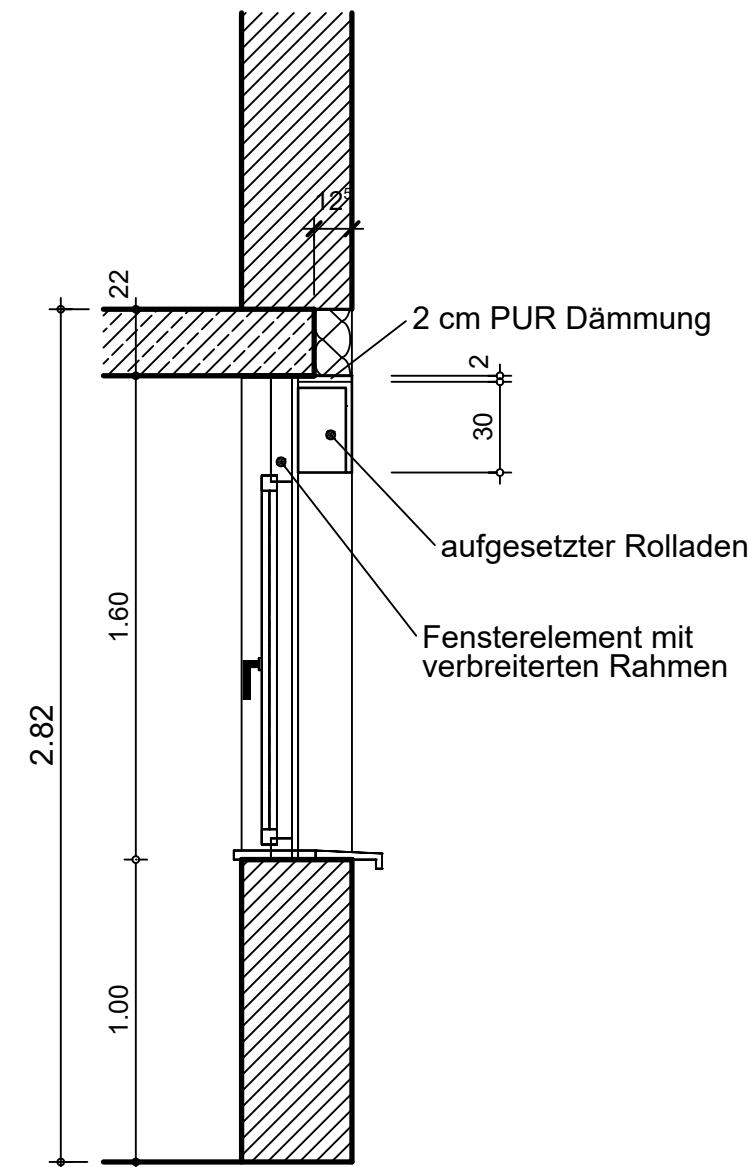

Alle Maße sind von der ausführenden Firma vor Ort verantwortlich zu prüfen.  
Für die Fundamente sind die Statikerpläne maßgeblich.  
Alle Höhenangaben sind bezogen auf  $\pm 0,000 = 507,35 \text{ m ü. NN}$   
Alle Tür- und Brüstungshöhen sind bezogen auf OK RFB

### Legende :

	= Stahlbeton		= OK FFB	Höhenkote Grundriss
	= Stahlbeton-Fertigteil		= OK RFB	
	= Mauerwerk Poroton T9- 9/IIa		= Roh = Fertig	
	= Mauerwerk KSV 12/IIa		= Oberkante Roh	
	= Mauerwerk KSV 2,2- 12/IIa		= Oberkante Fertig	
	= Gitterrost		= Unterkante Roh	
	= Erdreich		= Unterkante Fertig	
	= Kies		= Rohrhuelse	
	= Dämmung (A1-Material)		= Kernbohrung	
	= Abdichtung			

RFB = Rohflusssboden	WWS = waagrecht Wandschlitz	HLSK = Heizung, Lüftung, Sanitär, Klima
FFB = Fertigflusssboden	SWS = senkrechter Wandschlitz	H = Heizung
OK = Oberkante	DS = Deckenschlitz	HK = Heizkörper
UK = Unterkante	BS = Bodenschlitz	L = Lüftung
BRH = Brüstungshöhe	BE = Bodeneinlauf	S = Sanitär
DSP = Deckensprung	DE = Dacheinlauf	RWA = Rauch- und Wärmeabzug
UZ = Unterzug	FK = Fussbodenkanal	E = Elektro
D = Decke	BD = Bodendurchbruch	RD = Rohrdurchführung
KB = Kernbohrung	DD = Deckendurchbruch	
WA = Wandaussparung	WD = Wanddurchbruch	

Index	vorgenommene Änderungen	Datum	von
-------	-------------------------	-------	-----

OBERGESCHOSS  
07.02.2019  
HAUS 1  
M.1:50

Neubau Mehrfamilienwohnhaus  
Jettinger Straße 5, 71083 Kuppigen

Bauherrschaft :  
GWV  
Grundstücks-u. Wohnungsverwaltungs GmbH  
Herderstrasse 2, 72762 Reutlingen

Architekt :  
Walter Lerche , freier Architekt  
Wilhelmstrasse 73 , 72138 Kirchentellinsfurt  
Tel. 07121/968073 , Fax. /968074  
E-Mail. wlerche@aol.com